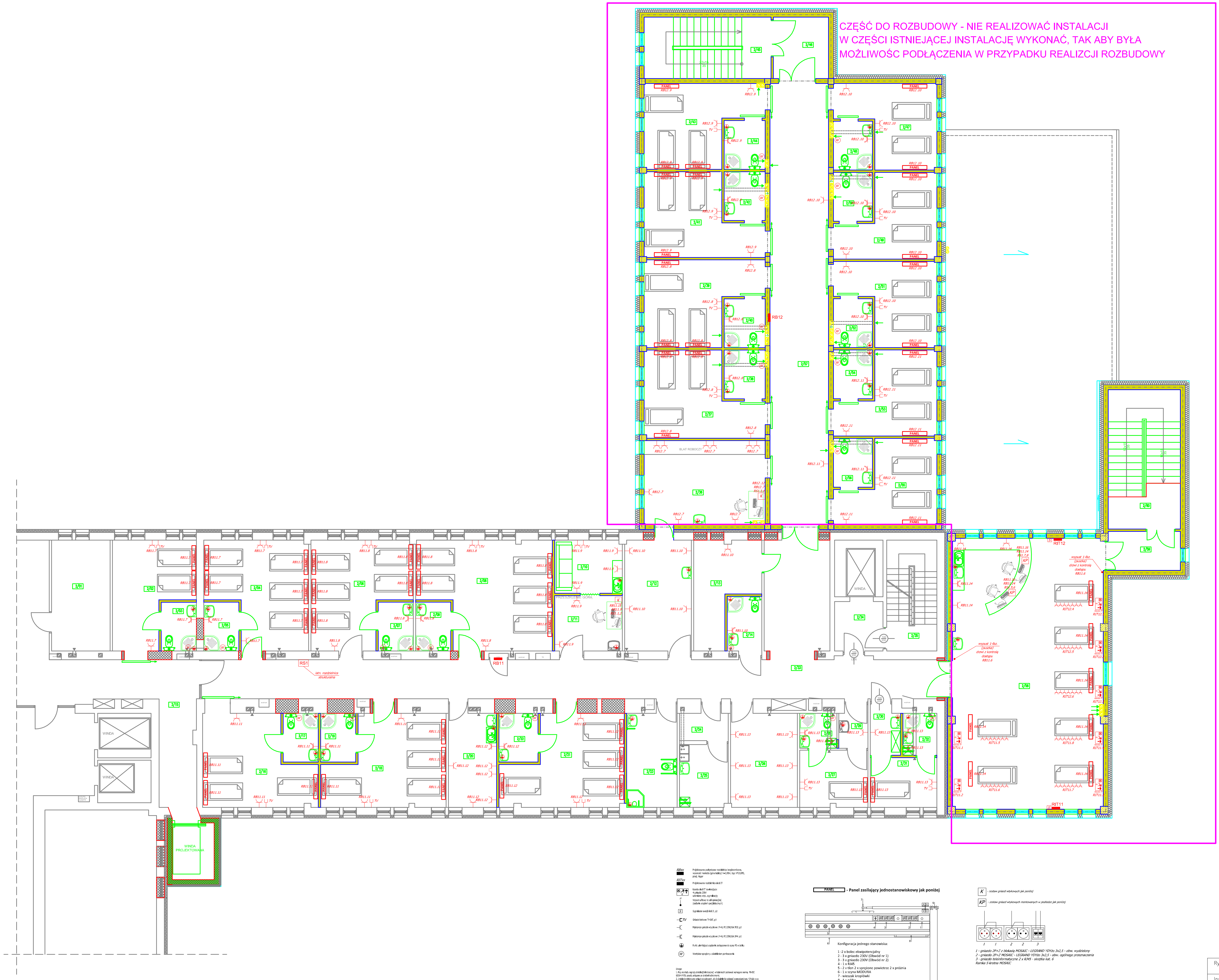

CZĘŚĆ DO ROZBUDOWY - NIE REALIZOWAĆ INSTALACJI
W CZĘŚCI ISTNIEJĄCEJ INSTALACJĘ WYKONAĆ, TAK ABY BYŁA
MOŻLIWOŚC PODŁĄCZENIA W PRZYPADKU REALIZCJI ROZBUDOWY

RBxx – Projektowana podtynkowa rozdzielnica bezpiecznikowa, wysokość montażu (góra tablicy) h=2,05m, typ: VF212PD, prod. Hager

RITxx – Projektowana rozdzielnica sieci IT

Kaseta sieci IT zawierająca: 4 gniazda 230V uziemiony styk, sygnalizację

IT – Wypust sufitowy na sali operacyjnej (zasilanie urządzeń specjalistycznych)

S – Sygnalizator awarji sieci IT, p/t

TV – Gniazdo końcowe TV-SAT, p/t

Pojedyncze gniazdo wtyczkowe 1P+N, PE 230V/16A IP20, p/t

Pojedyncze gniazdo wtyczkowe 1P+N, PE 230V/16A IP44, p/t

Punkt uziemiający/urządzenie podłączonoe do szyny PE w tablicy

W – Wentylator sprzężony z oświetleniem pomieszczenia

Uwaga:
1. Przy montażu osprzętu instalacji elektrycznej w łazienkach zachować wymagane normą PN-IEC 60364-7-701 zasady związane ze strefami ochronnymi.
2. Instalację elektryczną gniazd wtyczkowych, siły i oświetlenia wykonać przewodami typu YDYpżo xx w izolacji 750V. Instalację wykonać jako wtynkową. Przewody przykryć warstwą tynku o grubości min. 5mm
3. Gniazda i łączniki instalować na puszkach ϕ60mm głębokich p/t przystosowanych do montażu osprzętu za pomocą wkrętów.
4. Pod unifonem/wideodomofonem zainstalować puszkę ϕ60mm głęboką p/t na wysokości h=1,50m
5. Instalację teleinformatyczną i domofonową/wideodomofonową wykonać kablem teleinformatycznym UTP kat.5e. Instalację prowadzić w rurach RKSG 750N ϕ20mm prod. Ingremio w posadzce.
6. Instalację RTV wykonać przewodem koncentrycznym RG6 75Ω. Instalację prowadzić w rurach RKSG 750N ϕ28mm prod. Ingremio w posadzce.
7. Połączenia wyrównawcze w pomieszczeniahc wykonać przewodem LgY 4mm2.
8. Podane produkty traktować jako przykładowe. Wykonawca w porozumieniu z Inwestorem, może zastosować produkty równoważne o parametrach tehcnicznych i jakościowych nie gorszych niż produkt wskazany z nazwy.
9. Lokalizację projektowanych aparatów i urządzeń elektrycznych zgodnie z niniejszą dokumentacją przed wykonaniem należy skonfrontować z technologią oraz zaleceniami producenta aparatury i urządzeń medycznych.

PANEL - Panel zasilający jednostanowiskowy jak poniżej

Konfiguracja jednego stanowiska:
1 - 2 x bolec ekwipotencjalny
2 - 3 x gniazdo 230V (Obwód nr 1)
3 - 3 x gniazdo 230V (Obwód nr 2)
4 - 1 x RJ45
5 - 2 x tlen 2 x sprężone powietrze 2 x próżnia
6 - 1 x szyna MODURA
7 - wieszak kroplówki
8 - 1 x półka
9 - 1 x parawan (pomiędzy dwoma stanowiskami)

K - zestaw gniazd wtykowych jak poniżej

KP - zestaw gniazd wtykowych montowanych w podłodze jak poniżej

1 - gniazdo 2P+Z z blokadą MOSAIC - LEGRAND YDYżo 3x2,5 - obw. wydzielony
2 - gniazdo 2P+Z MOSAIC - LEGRAND YDYżo 3x2,5 - obw. ogólnego przeznaczenia
3 - gniazdo teleinformatyczne 2 x RJ45 - skrętka kat. 6
Ramka 5-krotna MOSAIC

ZESTAWIENIE POWIERZCHNI

PRZEBUDOWA		
2/01	SEKRETARIAT	17,00m²
2/02	SALA CHORYCH	19,40m²
2/03	SANITARIAT	4,50m²
2/04	SALA CHORYCH	25,40m²
2/05	SANITARIAT	4,50m²
2/06	SALA CHORYCH	24,70m²
2/07	SANITARIAT	4,50m²
2/08	SALA CHORYCH	34,70m²
2/09	SANITARIAT	4,50m²
2/10	POKÓJ SOCJALNY	9,40m²
2/11	DYŻURKA	9,80m²
2/12	POKÓJ BADAŃ	19,40m²
2/13	MAGAZYN	14,20m²
2/14	WC PERSONELU	5,00m²
2/15	KORYTARZ	22,90m²
2/16	SALA CHORYCH	23,50m²
2/17	SANITARIAT	4,50m²
2/18	SALA CHORYCH	25,90m²
2/19	SANITARIAT	4,50m²
2/20	ZAPLECZE KUCHENNE	11,90m²
2/21	SALA CHORYCH	25,20m²
2/22	SANITARIAT	5,00m²
2/23	WC NIEPEŁNOSPRAWNYCH	12,50m²
2/24	PRZEDSIONEK	3,50m²
2/25	BRUDOWNIK	8,00m²
2/26	SALA REHABILITACYJNA	16,50m²
2/27	IZOLATKA	10,20m²
2/28	SANITARIAT	3,40m²
2/29	ŚLUZA	2,70m²
2/30	ŚLUZA	3,30m²
2/31	IZOLATKA	8,70m²
2/32	SANITARIAT	3,70m²
2/33	KORYTARZ	96,40m²
2/34	KORYTARZ	6,40m²
2/35	KLATKA SCHODOWA	14,60m²
	RAZEM:	510,30m²

ROZBUDOWA		
2/36	POM. PRZYGOTOWANIA LEKÓW	26,70m²
2/37	SALA CHORYCH	22,20m²
2/38	SANITARIAT	5,20m²
2/39	SALA CHORYCH	22,10m²
2/40	SANITARIAT	5,20m²
2/41	SALA CHORYCH	21,40m²
2/42	SANITARIAT	5,20m²
2/43	SALA CHORYCH	21,40m²
2/44	SANITARIAT	5,20m²
2/45	KLATKA SCHODOWA	20,50m²
2/46	HOLL	8,90m²
2/47	SALA CHORYCH	18,00m²
2/48	SANITARIAT	5,00m²
2/49	SALA CHORYCH	18,00m²
2/50	SANITARIAT	5,00m²
2/51	SALA CHORYCH	17,80m²
2/52	SANITARIAT	5,00m²
2/53	SALA CHORYCH	17,80m²
2/54	SANITARIAT	5,00m²
2/55	SALA CHORYCH	17,80m²
2/56	SANITARIAT	5,00m²
2/57	KORYTARZ	67,80m²
2/58	SALA OPIEKI KARDIOLOGICZNEJ	107,10m²
2/59	PRZEDSIONEK	7,40m²
2/60	KLATKA SCHODOWA	26,40m²
	RAZEM:	487,10m²

RAZEM I PIĘTRO: 997,40m²

NOWE ŚCIANY
ZAMUROWANIE
WYKUCIE

Rysunek	RZUT 1 PIĘTRA – O. WEWNĘTRZNY PLAN INSTALACJI ELEKTRYCZNEJ		Nr rys. E2
Inwestycja	MODERNIZACJA I ROZBUDOWA SZPITALNEGO ODDZIAŁU RATUNKOWEGO CELEM ROZWOJU SYSTEMU RATOWNICTWA MEDYCZNEGO W POWIECIE STASZOWSKIM		Data: 09.2017
Adres budynku	Staszów ul. 11 Listopada 78 dz. nr 5871/4		Skala 1:100
Branża	Elektryczna	Nr upr.	Podpis
Projektant	mgr inż. Krzysztof Lis	SWK/PWOE/0097/12	
Sprawdzający	mgr inż. Grzegorz Kutyła	1/TBG/98	